rzeszów
stolica innowacji

RZESZÓW 2050
SMART CITY

Dane statystyczne

Powierzchnia: **128,5 km²**

Stopa bezrobocia: **5%**

Liczba mieszkańców: **200 000**

Główne dziedziny przemysłu:

lotnictwo, IT, automotive, AGD, farmacja

Liczba studentów: **40 000**

Średni wiek mieszkańców: **39**

rzeszów
stolica innowacji

Dostępność komunikacyjna

Autostrada A4
Droga ekspresowa S19
Linia kolejowa E 30

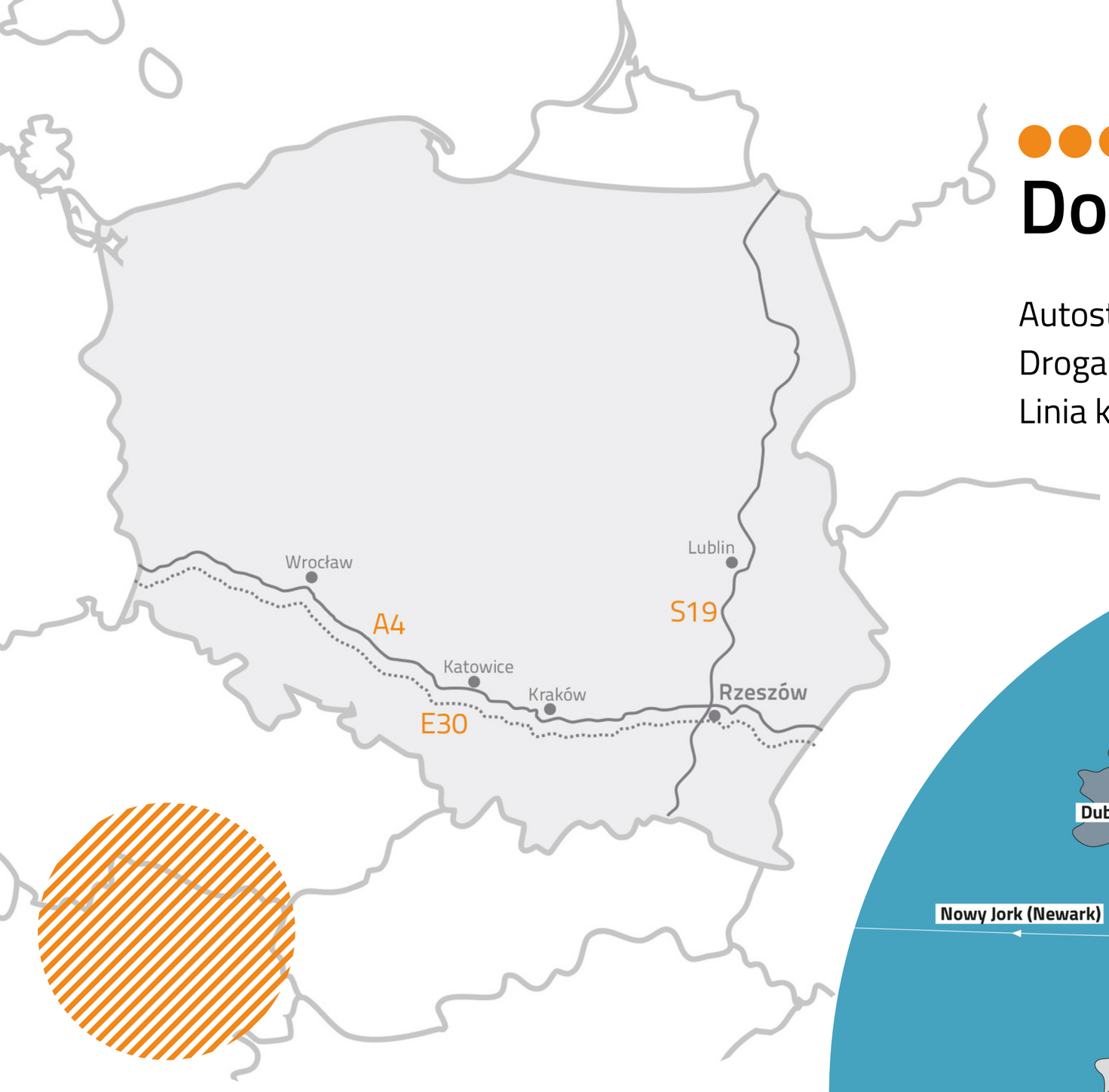

Międzynarodowy Port Lotniczy
"Rzeszów - Jasionka"

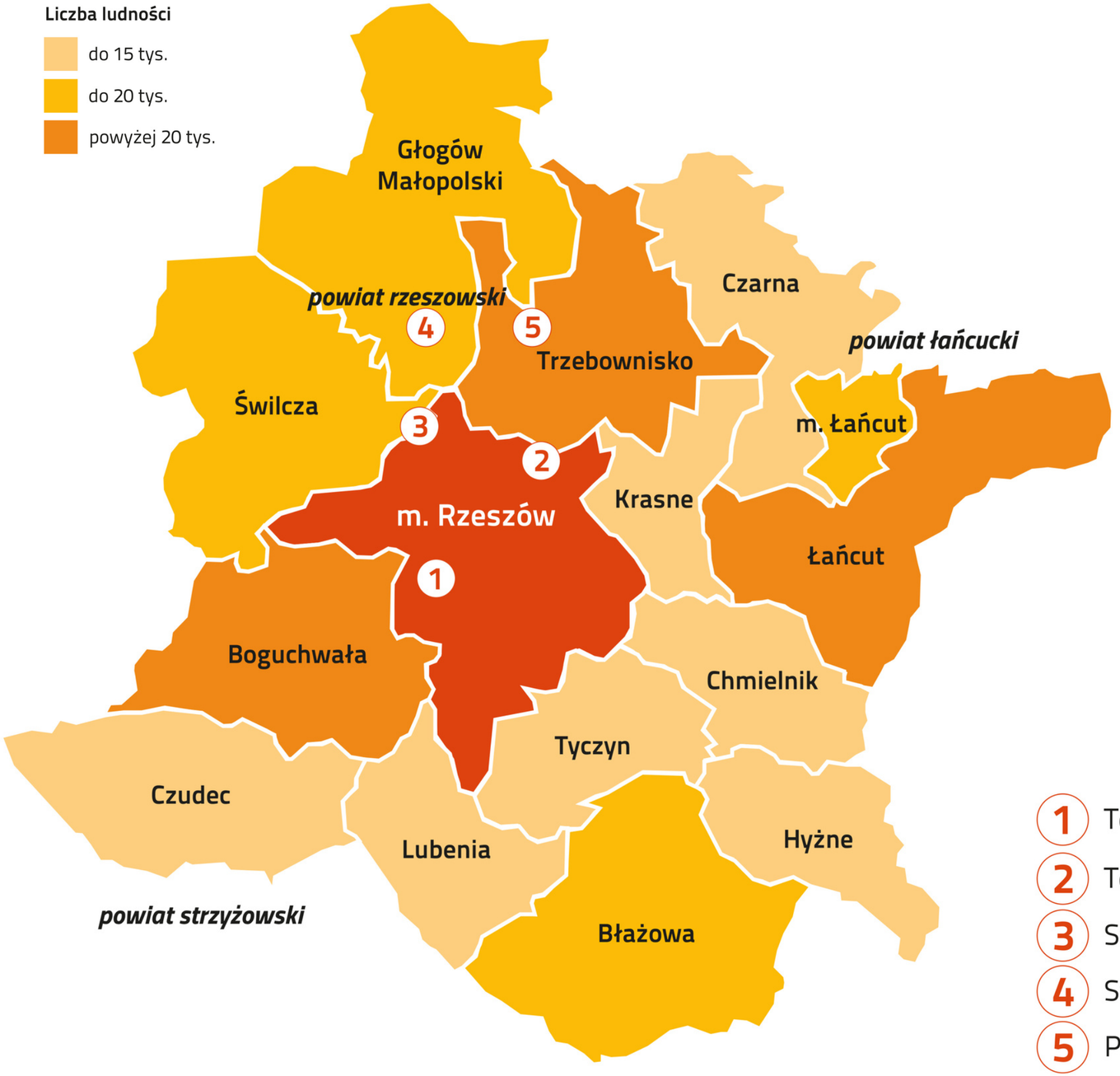

rzeszów
stolica innowacji

Stowarzyszenie Rzeszowski Obszar Funkcjonalny

15 PODKARPACKICH GMIN

- ROF zamieszkuje ok. 395 tysięcy osób, czyli ok. 19% populacji województwa;
- całkowita powierzchnia ROF wynosi 1 211 km², niespełna 7% terenu województwa

1. Tereny inwestycyjne przy ul. Przemysłowej
2. Tereny inwestycyjne przy ul. Ciepłowniczej
3. Strefa Aktywności Gospodarczej Rzeszów-Dworzysko
4. Strefa ekonomiczna w Rogoźnicy
5. Podkarpacki Park Naukowo-Technologiczny AEROPOLIS

rzeszów
stolica innowacji

RZESZÓW 2050
SMART CITY

- Zrównoważony transport
- Miasto adaptatywne
- Inteligentne specjalizacje
- Zielony, bioróżnorodny, zeroemisyjny
- Włączający

rzeszów
stolica innowacji

RZESZÓW 2050
SMART CITY

Zrównoważony transport

Komunikacja miejska

- Inteligentny System Transportowy

rzeszów
stolica innowacji

Inteligentne wiaty przystankowe

- Ładowanie za pomocą energii solarnej
  - Funkcja ogrzewania przestrzeni wewnętrznej schronu i ławki z wydzieloną funkcją ogrzewania
    - Ładowanie urządzeń mobilnych indukcyjnie (bezprzewodowo) i przewodowo (USB)
      - Dostęp do WiFi dla pasażerów
        - Defibrylator AED

rzeszów
stolica innowacji

rzeszów
stolica innowacji

Samowystarczalny Dworzec Lokalny

Integracja transportu

- Bilet zintegrowany ZG PKS + ZTM Rzeszów „AUTOBUS+AUTOBUS”

- Bilet zintegrowany POLREGIO S.A. + ZTM Rzeszów "POCIĄG+AUTOBUS"

- Miasto Rzeszów świadczy usługi publiczne we współpracy z innymi samorządami w zakresie organizacji publicznego transportu zbiorowego na terenie gmin ościennych:
Tyczyn, Lubenia, Świlcza, Boguchwała, Łańcut

Eko transport w mieście

- Elektryczny skuter, rower, hulajnoga
- Stacje bazowe do ładowania UTO
- Carsharing

rzeszów
stolica innowacji

rzeszów
stolica innowacji

Strefa inteligentnego parkowania

- Strefa płatnego parkowania
- E-Parking - mobilna aplikacja

rzeszów
stolica innowacji

RZESZÓW 2050
SMART CITY

Miasto adaptatywne

rzeszów
stolica innowacji

Reagujemy na kryzysy

rzeszów
stolica innowacji

Sean Penn
Współzałożyciel Fundacji CORE

Eric Adams
Burmistrz Nowego Jorku

Współpracujemy

World Health Organization

UNHCR
The UN Refugee Agency

unicef

CORE
Community Organized Relief Effort

Save the Children

IOM
UN MIGRATION

MEDAIR
each life matters

DRC
DANISH REFUGEE COUNCIL

CMAT
CANADIAN MEDICAL ASSISTANCE TEAMS

NRC
NORWEGIAN REFUGEE COUNCIL

MOVEMENT
ON THE GROUND

Miasta Partnerskie

Klagenfurt (1975)

Lviv (1992)

Lamia (2005)

Split (2018)

Czernihów (2022)

Buffalo (1975)

Nyíregyháza (1996)

Satu Mare (2007)

Sacheon (2018)

Kosice (1991)

Ivano-Frankivsk (2000)

Fangchenggang (2012)

Truskawiec (2019)

Bielefeld (1991)

Lutsk (2001)

Gainesville (2013)

Rushmoor (2019)

rzeszów
stolica innowacji

rzeszów
stolica innowacji

RZESZÓW 2050
SMART CITY

Inteligentne specjalizacje

rzeszów
stolica innowacji

LOTNICTWO
I KOSMONAUTYKA

AUTOMOTIVE

JAKOŚĆ ŻYCIA

INFORMACJA
I TELEKOMUNIKACJA

PRATT & WHITNEY GO BEYOND

MTU Aero Engines

MB AEROSPACE

Heli-One POLAND

TW METALS AN ONI COMPANY

PHOENIX CONTACT

BorgWarner

KNORR-BREMSE

BURY

B/S/H/

zelmotor

Deloitte.

asseco POLAND

SOFTSYSTEM Software for Hospitals and Medical Laboratories

Nestlé Gerber

sanofi

BAUSCH+ Health

rzeszów
stolica innowacji

RZESZÓW 2050
SMART CITY

Zielony, bioróżnorodny, zeroemisyjny

Zielona przestrzeń dla mieszkańców

- Rewitalizacja parków
- Strefa Wisłoka - strefa rekreacji
- SadziMY

rzeszów
stolica innowacji

rzeszów
stolica innowacji

W kierunku neutralności klimatycznej

- monitoring
- edukacja
- prewencja
- inwestycje

European **Missions**

100 Climate-Neutral and Smart Cities by 2030

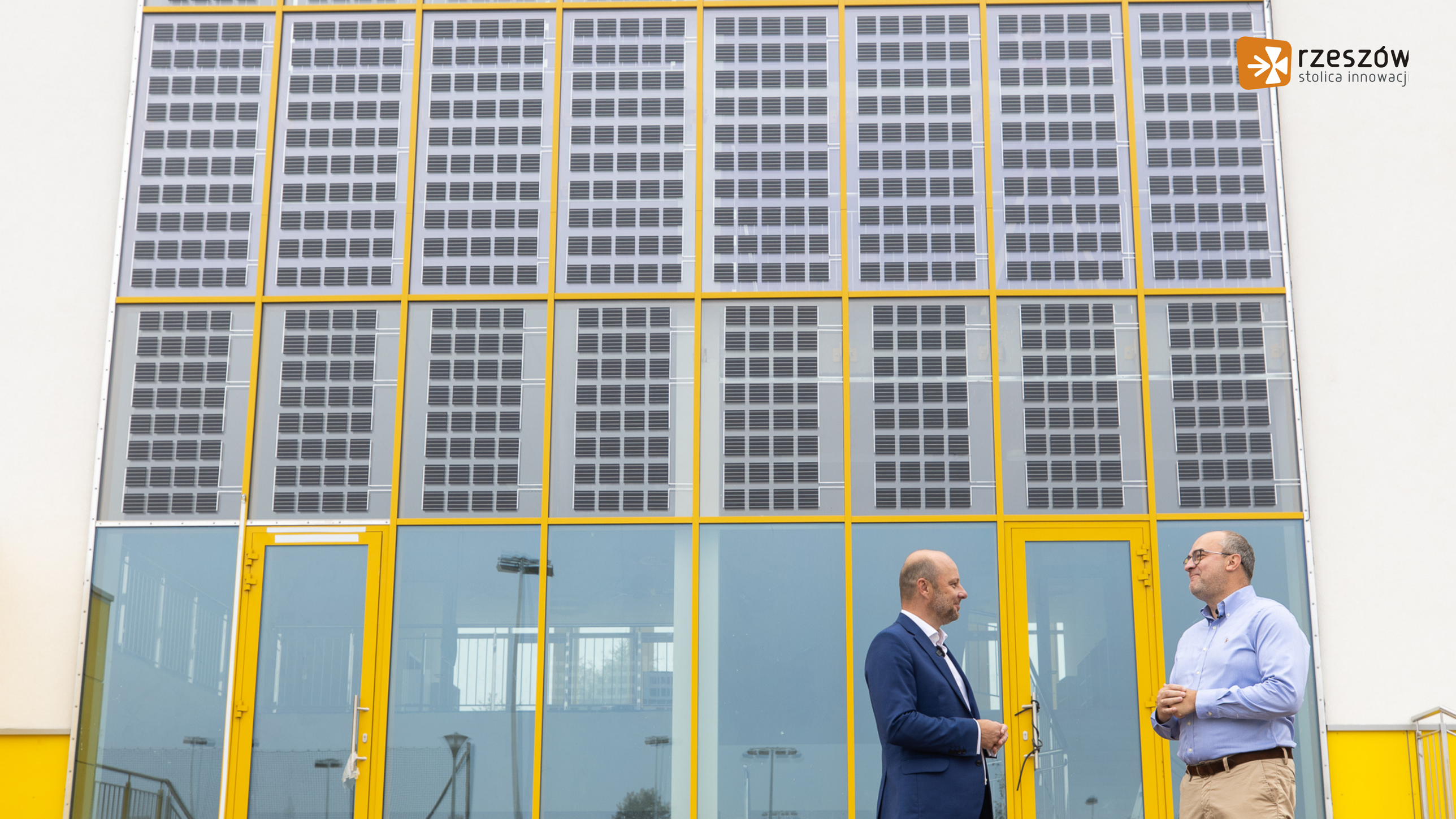
rzeszów
stolica innowacji

Wycofywanie samochodów z centrum

Zieleń dostępna

Tereny zieleni urządzonej

2022 r.

powierzchnia – **234 ha**

dostępność – **89% ludności**

2045 r.

powierzchnia – **894 ha**

dostępność – **100% ludności**

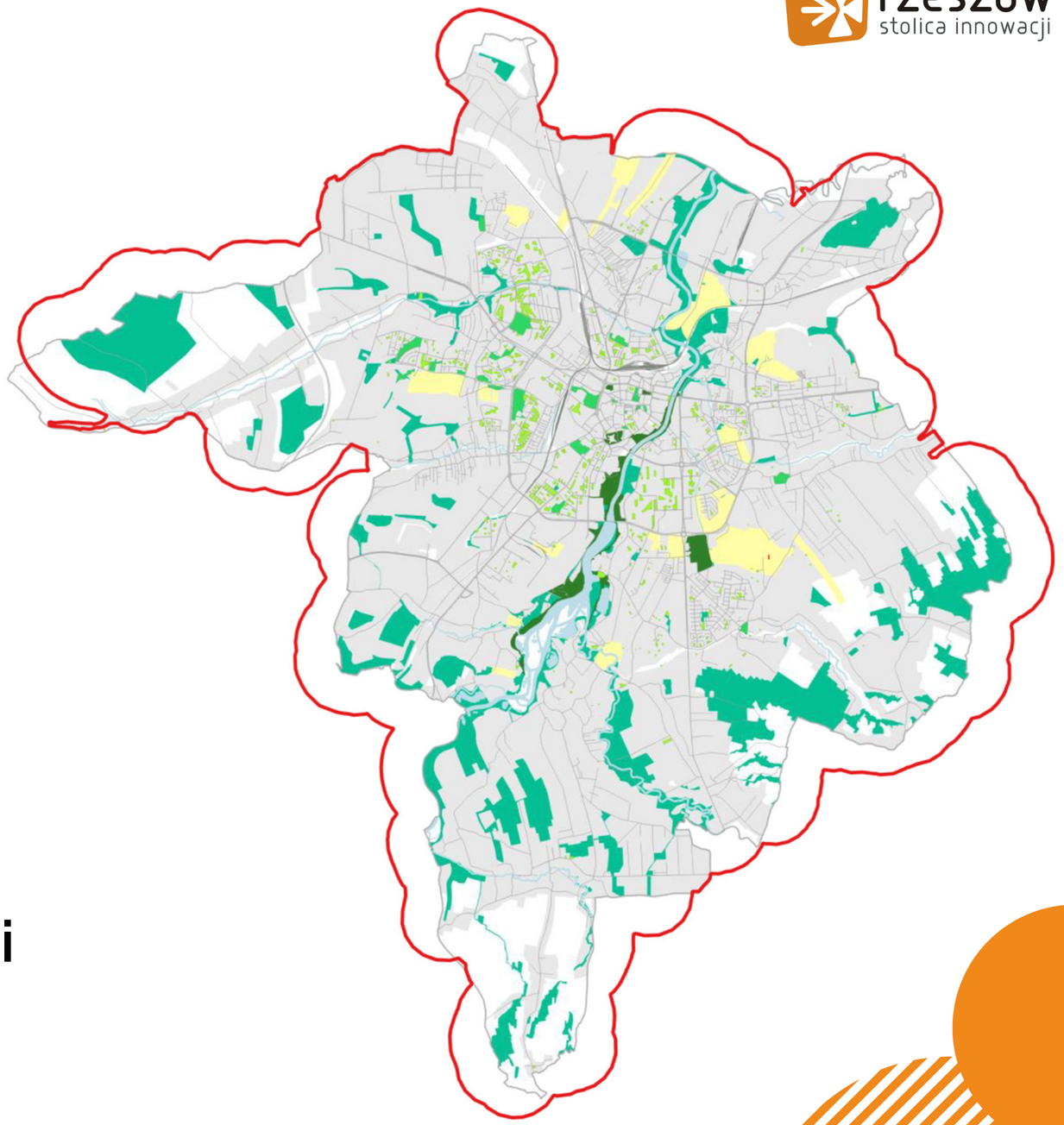

Miasto gąbka

Zamiast odprowadzać wodę deszczową miasto gąbka, poprzez zastosowanie odpowiednich rozwiązań, zatrzymuje ją do użytku własnego.

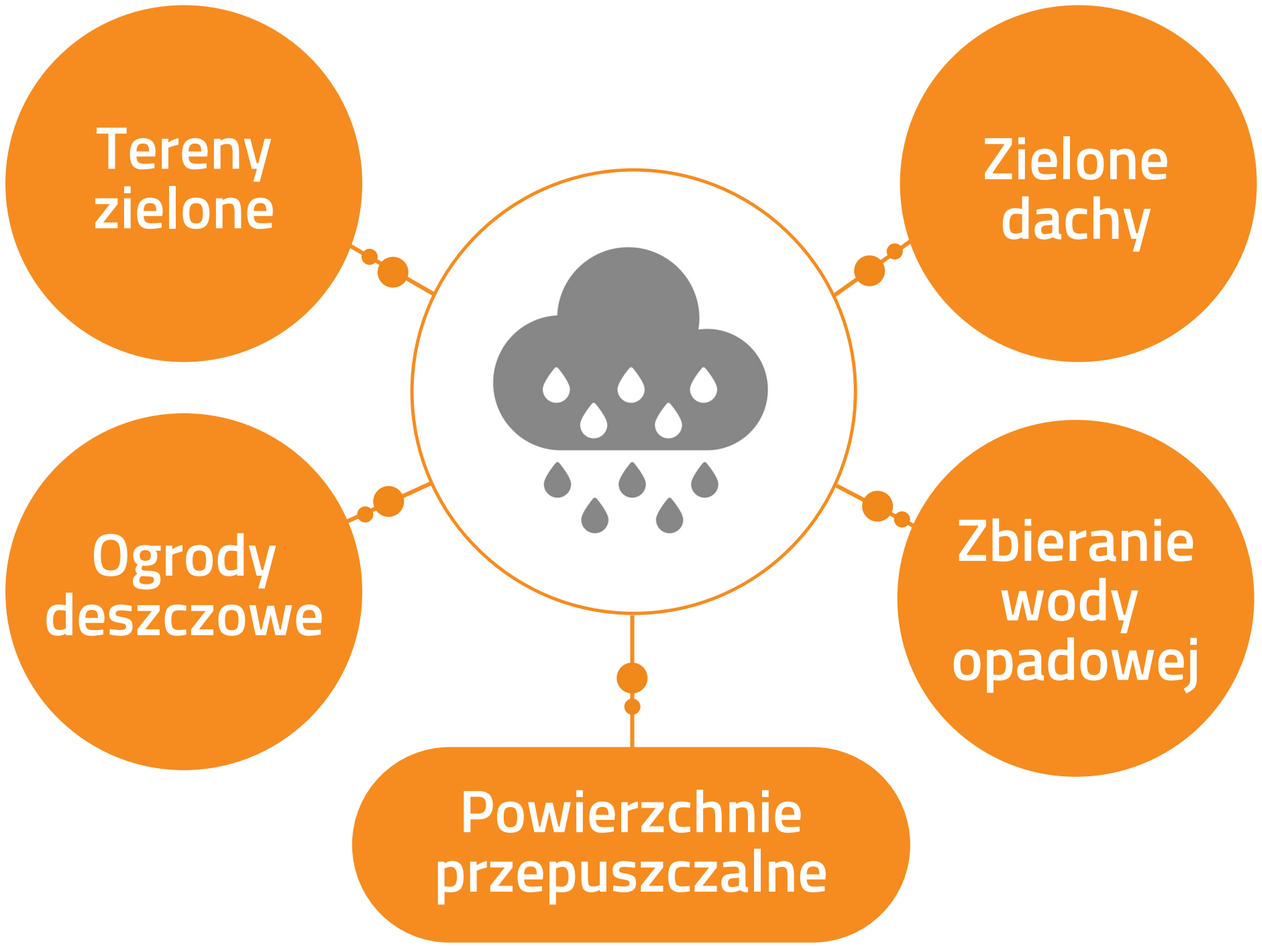

rzeszów
stolica innowacji

rzeszów
stolica innowacji

RZESZÓW 2050
SMART CITY

Włączający

Współzarządzanie

rzeszów
stolica innowacji

Likwidujemy bariery

rzeszów
stolica innowacji

Rady Społeczne

rzeszów
stolica innowacji

Urban Lab Rzeszów

- Minecraft
- Druk 3D
- Hackathony
- Innowacje
- Integracja

Społeczna odpowiedzialność biznesu

Kultura

- Święto Paniagi
- Europejski Stadion Kultury
- Letnie Brzmienia
- Re: Rzeszów Festival
- Rzeszów Breakout Days
- Rockowa Noc
- Karpaty na Widelcu

rzeszów
stolica innowacji

Rzeszowskie Piwnice - Interaktywna Instytucja Kultury